令和６年度「埼玉県立自然公園」クリーン登山報告書

埼玉県山岳・スポーツクライミング協会自然保護委員会

実施年月日	令和６年　６月８日（土）
実施山岳会（部）	あゆむ山の会
報告者	松下健一
報告書作成日	令和９年　６月 21 日（金）

コース（コースタイム）

吾野駅　8 時 50 分集合

吾野駅 9:00・・・顔振峠 10:20・・・11:20 越上山

11:50・・・13:40 ユガテ 14:00・・・東吾野駅 15:00

参加者名　Ｌ=松下健一　　ＳＬ=伊古田秀子

1 平野貴嗣	2 久志本仁	3 滝沢芳久
4	5	6
7	8	9
10	11	12
13	14	15
16	17	18
19	20	21

写真１　（収集ゴミの写真）

写真２　（参加者の写真）

収集ゴミの種類

不燃ゴミ：缶類=　５個　　瓶（ガラス）=　２本

可燃ゴミ：　10 Ｋｇ　　他：

ペットボトル：　１個　　他：

所見・要望事項

登山道のゴミは少なく、年々登山者のマナーが良くなっているように感じました。

収集出来なかった産業廃棄物・大型家庭ゴミ・廃車等の有る場所について

ゴミの写真･場所の略図（右余白部）

令和６年度「埼玉県立自然公園」目指せクリーントイレ報告書

埼玉県山岳・スポーツクライミング協会自然保護委員会

実施年月日	令和６年　６月　８日（土）
実施山岳会（部）	あゆむ山の会
報告者	松下健一
報告書作成日	令和６年６月 21 日（金）

記入例　項目毎　（ レ ）　A・　B・　C

トイレの形状は？　洋式（　　基）和式（　　基）

水栓（　　）汲取り（　1）他　（　　）

コースのどの辺？　登山口・途中・下山口・他

管理は？　　行政　・　地区　・　個人　・　不明

使い勝手は？　　良い・普通・汚い・もう NG

特記事項　：

また使用しても良い？　　はいレ　・　いいえ

MEMO

いずれのトイレもとても清潔で管理されていた

トイレの写真･場所の状況（右余白部）

1.ユガテ

和式１基　　男子便器１基

2.諏訪神社

簡易トイレ　和式２基

公衆トイレ　洋式３基

男子便器　１基

３.福徳寺

洋式水洗１基

男子便器　１基

トイレの写真･場所の状況（右余白部）

ご意見・ご要望など（提案を含む）

1.ユガテ

和式１基　　男子便器１基

2.諏訪神社

簡易トイレ　和式２基

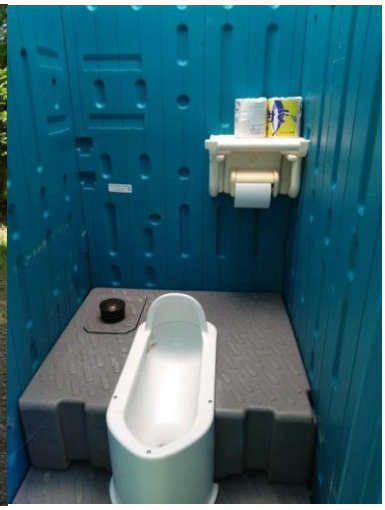

公衆トイレ　洋式３基　男子便器　１基

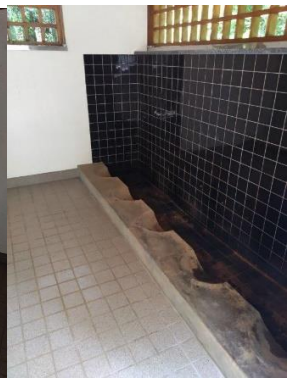

3.福徳寺

洋式水洗１基本　　男子便器　１基